St-Luc Générations

Sauvegarde du raccard «Carro-Villa»

St-Luc Générations

L'association « St-luc Générations » a été fondée en 1994, au terme de la « Fête du Pain » soulignant le 10ème anniversaire de la Restauration des Moulins.

Les membres fondateurs de cette association :

- LA BOURGEOISIE DE ST-LUC
- LA COMMUNE DE ST-LUC
- LA SOCIETE DE DEVELOPPEMENT DE ST-LUC
- LE FUNICULAIRE ST-LUC – CHANDOLIN

L'association « St-Luc Générations » a pour but :

a. **La sauvegarde du patrimoine** culturel, architectural et paysager de St-Luc
b. La mise en œuvre de projets répondants à la logique de développement durable, liés à l'histoire, concrétisant le partenariat entre économie, société et environnement.
c. La poursuite, l'encouragement et le soutien d'initiatives privées ou publiques allant dans le sens de la sauvegarde du patrimoine de St-Luc.

St-Luc Générations

L'association « St-luc Générations » :

- Sauvegarde du Raccard de la Route de Chandolin

- Achat du raccard de la Route des Clives
  Etape 2 de nos projets de restaurations

- La création du «Chemin du pain»
  Parcours didactique à St-Luc

St-Luc Générations

Comité :
Sophie Zufferey, St-Luc
Jacques Zufferey, Sierre
Gérard Salamin, Veyras
François Salamin (des Girettes), Sierre
Lionel Imhof, Sierre

Quelques éléments :
Mars 2018 : Nouveau comité
➔ Redéfinition des buts de l'association
➔ Remise à jour des statuts, définition des priorités
➔ Protéger le toit du Raccard Carro-Villa
➔ Rencontre avec les organismes reconnus (Commune - Canton)
➔ Communication
➔ Examen de la structure et analyse des coûts de Carro-Villa
➔ Lancement de la campagne de recherche de fonds.

St-Luc Générations

Objectif prioritaire :

Le Raccard de «Carro-Villa»

Trois raisons :

RACCARD CARRO-VILLA

<u>Raison 1</u> :

➔ Une bâtisse emblématique du village de St-Luc…

SAINT-LUC générations

RACCARD CARRO-VILLA

Atout Cœur

Des raccards brunis par le soleil, des traditions encore bien vivantes, une nature largement préservée… le Val d'Anniviers dispose d'un cachet à faire fondre le cœur des fêrus de montagne et des amoureux du Vieux Temps.

©copyright « Sierre-Anniviers »

SAINT-LUC générations

RACCARD CARRO-VILLA

ST–LUC

Généreusement ensoleillé, St-Luc est une station où il fait bon vivre : animations, infrastructures sportives, nature luxuriante, offres culturelles et sentiment intense de ne plus être très loin du ciel.

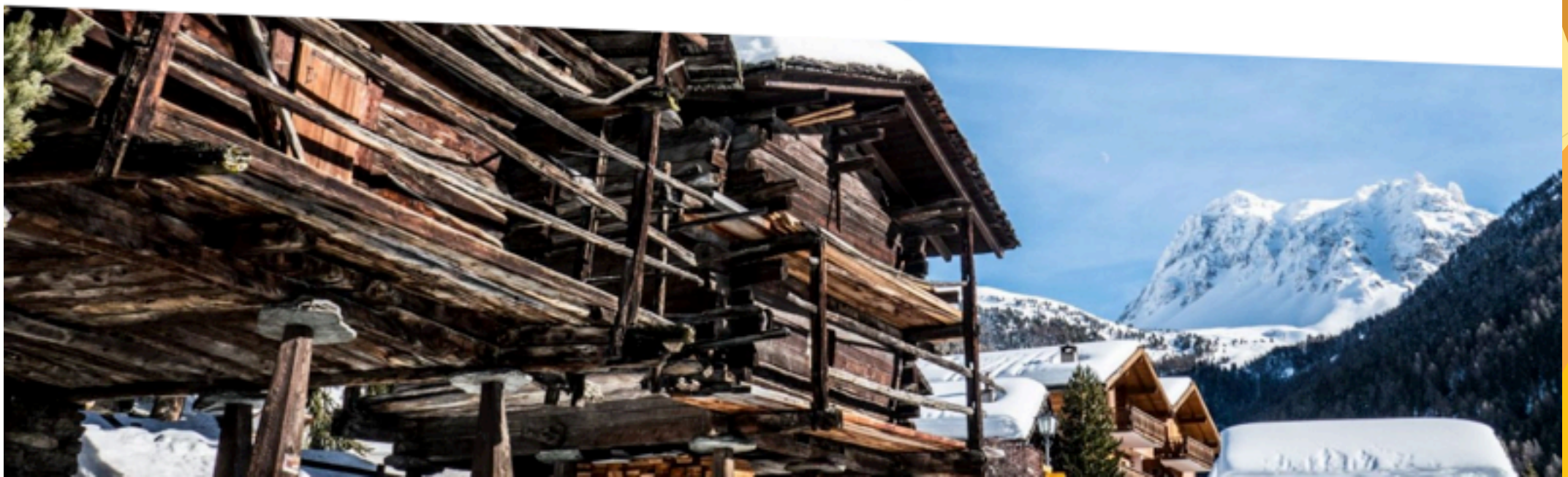

RACCARD CARRO-VILLA

<u>Raison 2</u> :

➔ Un incontournable témoin de notre Histoire

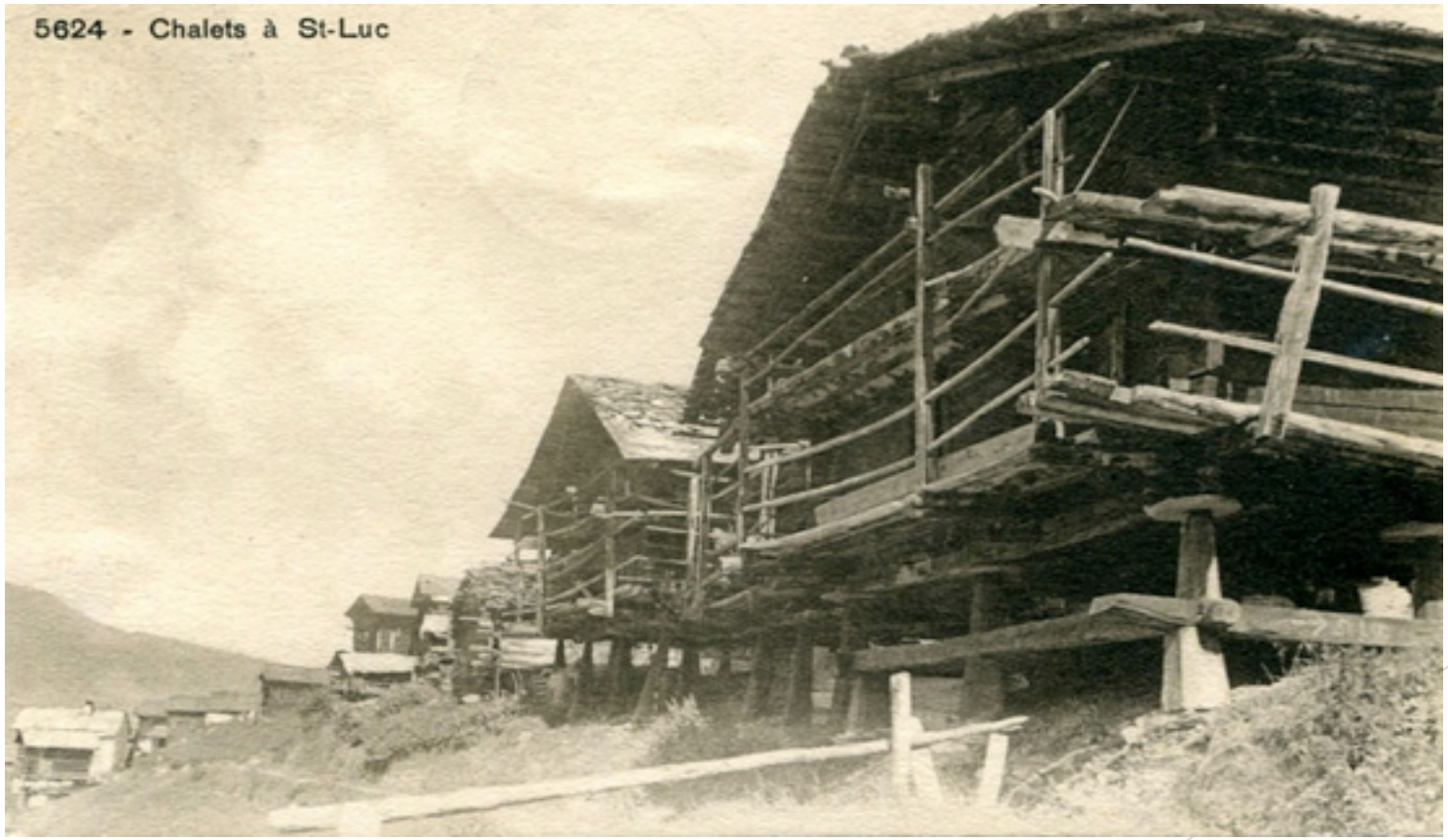

SAINT-LUC générations

RACCARD CARRO-VILLA

SAINT-LUC générations

RACCARD CARRO-VILLA

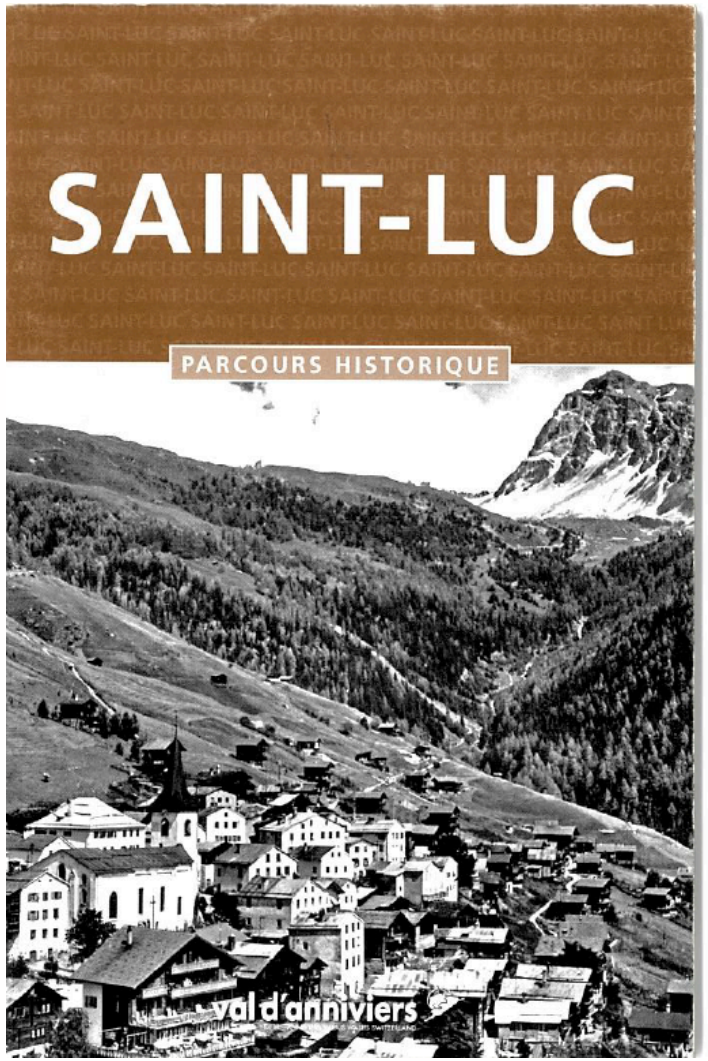

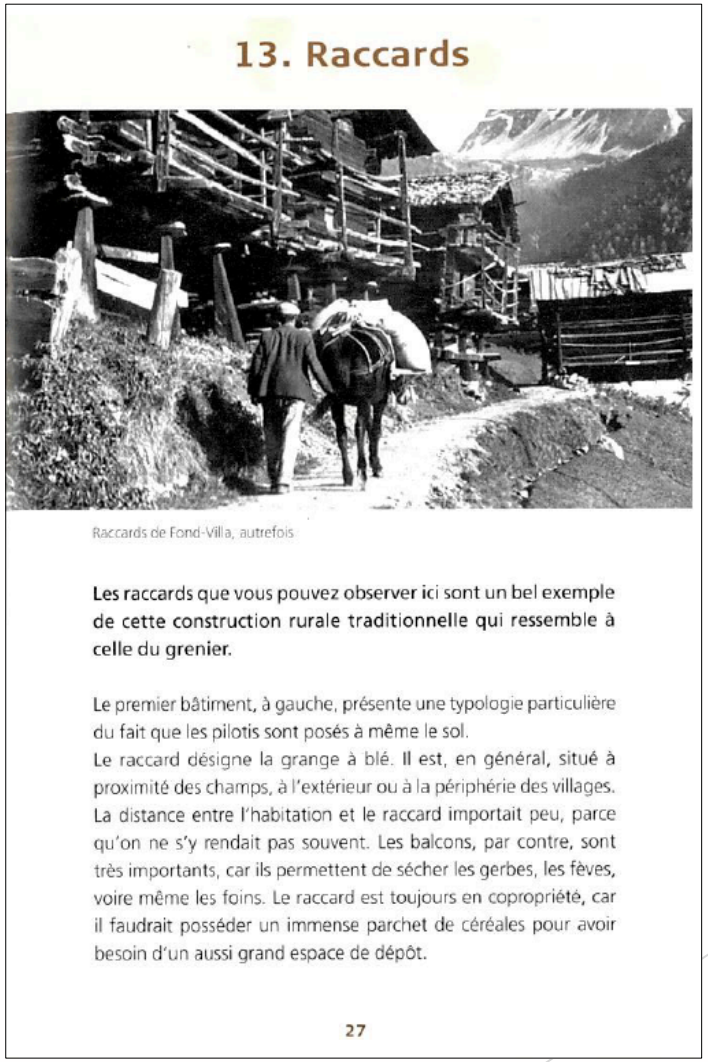

13. Raccards

Raccards de Fond-Villa, autrefois

Les raccards que vous pouvez observer ici sont un bel exemple de cette construction rurale traditionnelle qui ressemble à celle du grenier.

Le premier bâtiment, à gauche, présente une typologie particulière du fait que les pilotis sont posés à même le sol.
Le raccard désigne la grange à blé. Il est, en général, situé à proximité des champs, à l'extérieur ou à la périphérie des villages. La distance entre l'habitation et le raccard importait peu, parce qu'on ne s'y rendait pas souvent. Les balcons, par contre, sont très importants, car ils permettent de sécher les gerbes, les fèves, voire même les foins. Le raccard est toujours en copropriété, car il faudrait posséder un immense parchet de céréales pour avoir besoin d'un aussi grand espace de dépôt.

27

RACCARD CARRO-VILLA

<u>Raison 3</u> :

➔ Il est en train de prendre l'eau…

La toiture…
La structure…
Les quilles…

SAINT-LUC générations

RACCARD CARRO-VILLA

Ce qui a été entrepris jusqu'à présent :

➔Protection provisoire de la bâtisse.

➔ Rencontre avec le Président d'Anniviers, M. David Melly et le conseiller en charge du dicastère, M. Vincent Theytaz.

➔ Rencontre avec M. Grichting, architecte cantonal au service des monuments – Mise en protection cantonale.

➔ Analyse des travaux de rénovation – Analyse des coûts
M. Jean Marc-Genoud, architecte mandaté pour le suivi des travaux.

ARCHITECTES
SIERRE - ANNIVIERS

RACCARD CARRO-VILLA

Ce qui a été entrepris jusqu'à présent :

➔ Stratégie de communication

www.st-luc-generations.ch *

* Version non définitive

RACCARD CARRO-VILLA

Ce qui a été entrepris jusqu'à présent :

➔ Slogan

RACCARD CARRO-VILLA

Ce qui a été entrepris jusqu'à présent :

➔ Slogan

Apposé sur le
Raccard Carro-Villa
et Raccard des Clives

+

Format cartes postales

RACCARD CARRO-VILLA

Travaux de rénovation :

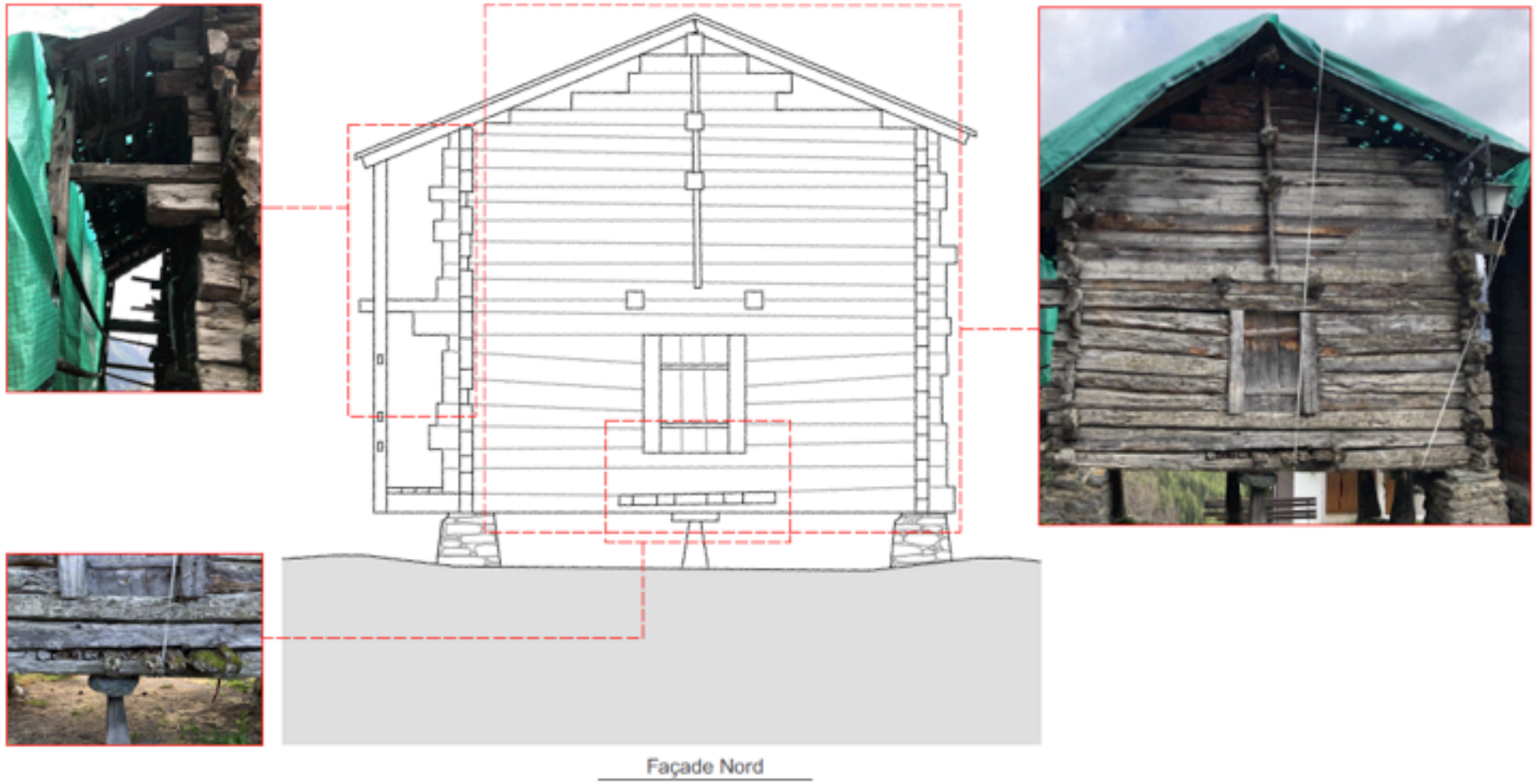

RACCARD CARRO-VILLA

<u>Travaux de rénovation</u> :

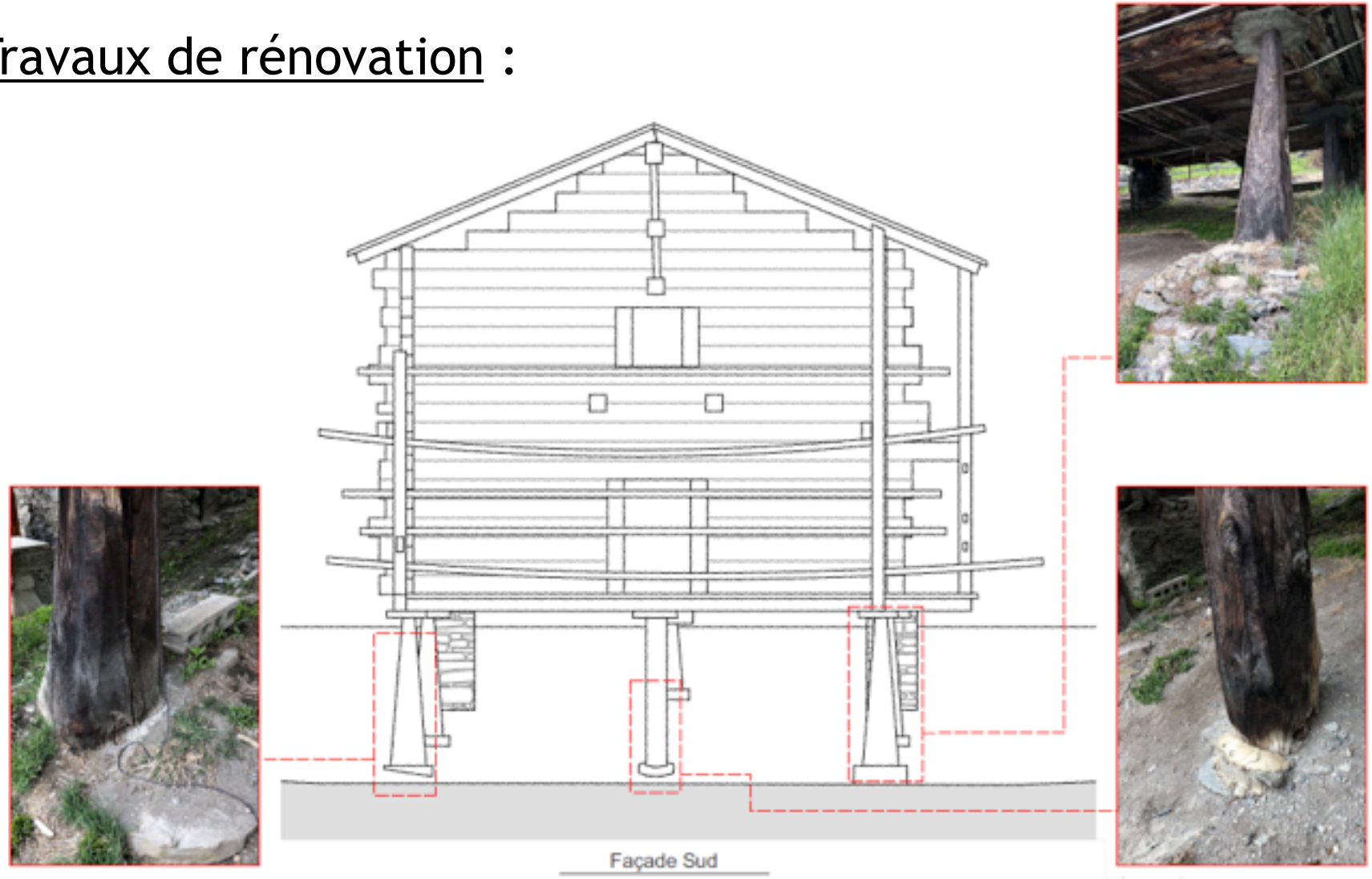

RACCARD CARRO-VILLA

Travaux de rénovation :

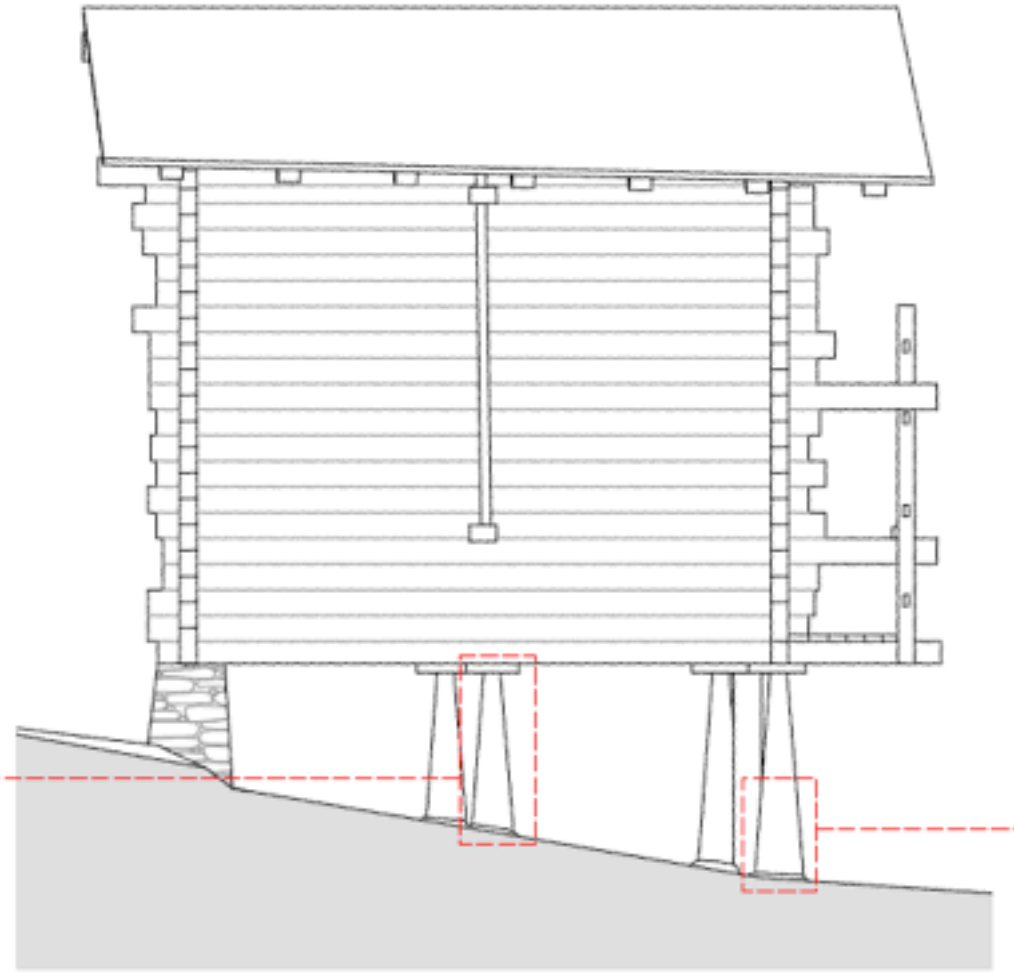

Façade Ouest

RACCARD CARRO-VILLA

Travaux de rénovation :

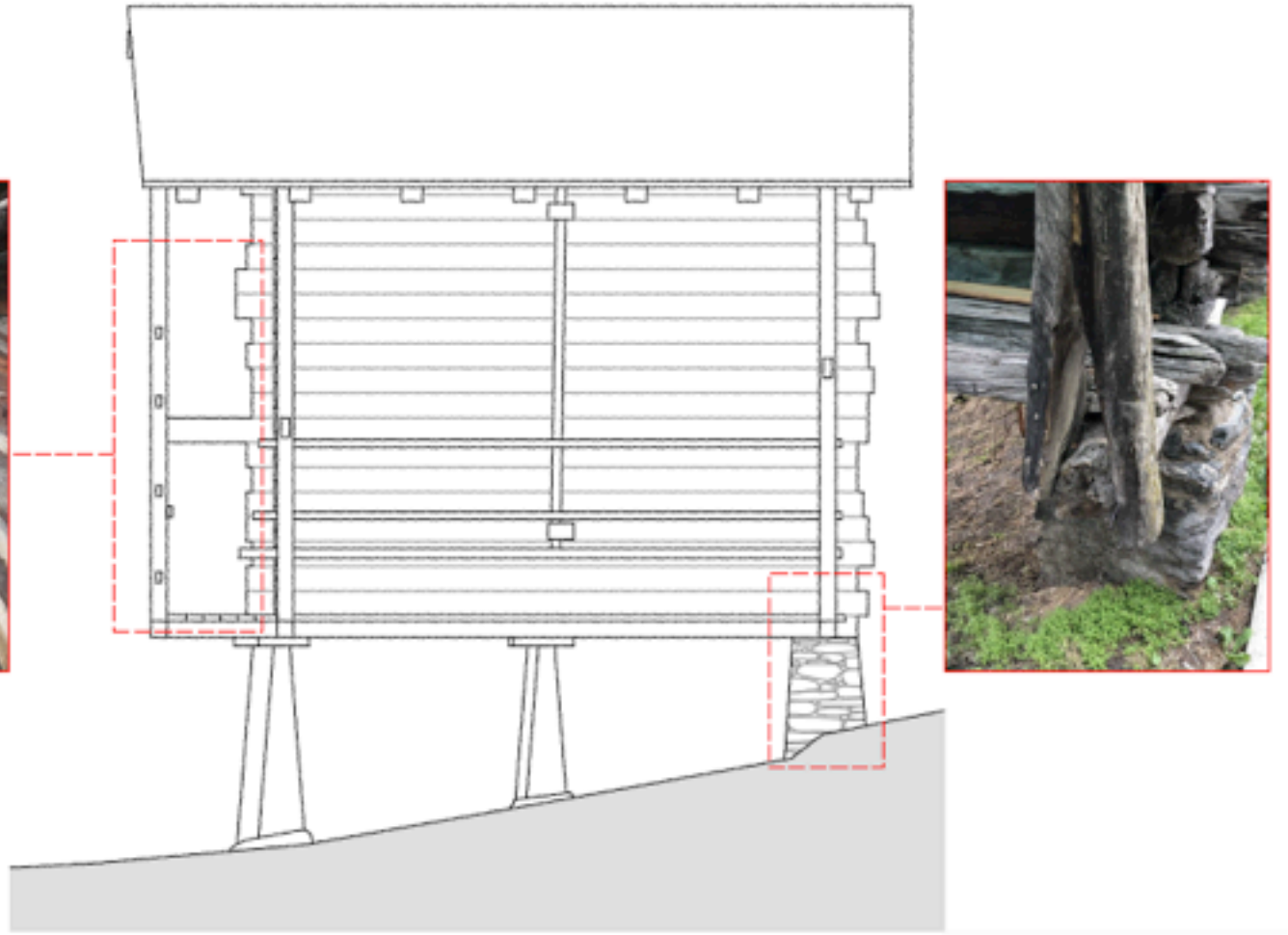

Façade Est

RACCARD CARRO-VILLA

Recherche de Fonds :

Coût de la rénovation : env. CHF 110’000.-

- Toiture :	18’000.-
- Construction bois :	50’000.-
- Echafaudages :	7’000.-
- Maçonnerie :	5’000.-
- Architecte :	12’000.-
- Imprévus – divers	8’000.-
- TVA – coûts administratifs - assurances :	10’000.-

St-Luc Générations

Suite des opérations :

- ➔ **Recherche de fonds**
- ➔ **Re-constitution de l'Assemblée générale (probablement en avril 2020)**
- ➔ **Autorisations de rénovation**
- ➔ **Démarrage des travaux lorsque le 60% du montant sera disponible…**

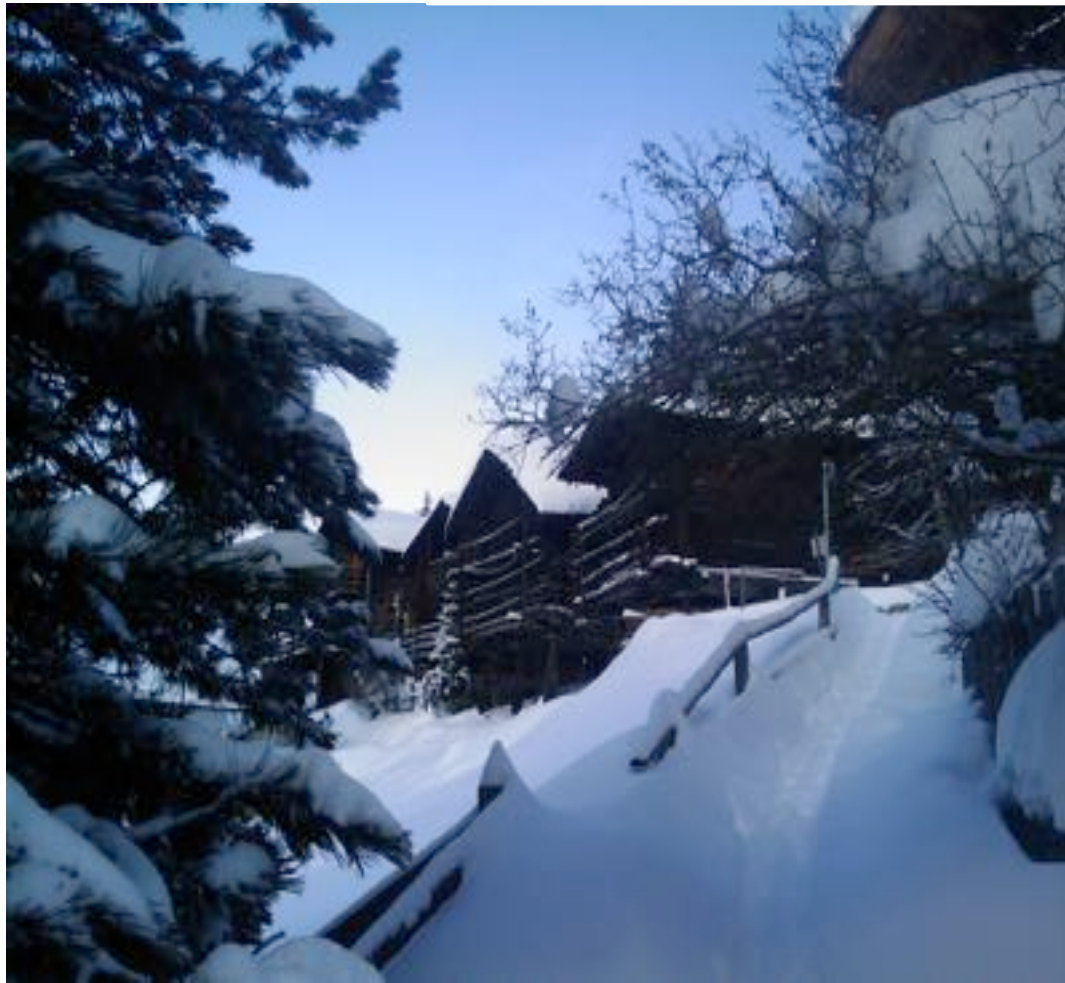

www.st-luc-generations.ch

BCVs CH39 0076 5000 L085 3411 9

Merci pour votre attention

Une toute belle année 2020

SAINT-LUC générations

ET SI...
JE N'EXISTAIS PLUS

NOUS AVONS BESOIN DE VOUS!

WWW.ST-LUC-GENERATIONS.CH

association pour la sauvegarde du patrimoine culturel, architectural et paysager